LOS ÁNGELES

MARICASTAÑA

La revista del cole

La Torre
Asociación de
Madres, Padres y Tutores de Alumnos
C.E.I.P. LOS ÁNGELES - TORRELODONES

AÑO 11 - Nº 35 - OCTUBRE- NOVIEMBRE-DICIEMBRE 2015 - TORRELODONES

Este año no hemos celebrado nuestros festivales de Navidad como hemos hecho en años anteriores. Tanto el director como la jefa de estudios nos han contado que les habría gustado hacer el festival, pero que este año no ha podido ser. La razón es que, como sabéis, este colegio es electoral, y como las elecciones son el 20 de diciembre y se utiliza nuestro salón de actos para ello, no daba tiempo a desmontar el escenario y a volverlo a montar.
Sin embargo hemos hecho otras cosas: el tradicional Belén de la roca, en cuya fabricación hemos participado todos los alumnos del cole y que se ha encargado de colocar el equipo directivo; concursos de tarjetas de felicitación; decoración de las puertas, pasillos y entradas a los edificios; participación de los alumnos de 5º en el certamen de villancicos del Ayuntamiento; visita de sus Majestades los Reyes Magos a los alumnos de Infantil; y, este año, por primera vez, la grabación de nuestro primer "libdub" todos juntos, que podréis ver a partir de enero en nuestra página web: www.colegiolosangeles.es. ¡Felices Fiestas!

Irati Manero, Blanca Arroyo y Sofía Alarcón - 6ºB.

UNAS NAVIDADES DIFERENTES

CAMINO A LA ESCUELA

¿Alguna vez te has parado a pensar la suerte que tenemos de tener un colegio tan cerca?
El 28 de octubre los alumnos de 6º fuimos a La casa de la Cultura para ver la película "Camino a la Escuela". Trata de 4 niños que recorren varios kilómetros a pie para ir a la escuela.
Samuel tiene que recorrer 4 km (1:15h). Es discapacitado (no puede andar) por lo que sus hermanos le llevan en sillas de ruedas. Hay una frase que Samuel dice: "a este mundo venimos sin nada y sin nada nos deberíamos ir".
A Jackson le lleva 2h hacer los 15 kilómetros que le separan de la escuela. Va todos los días al colegio andando con su hermana a través de la sabana.
Carlos tiene más suerte porque va todos los días al colegio, que está a 4 kilómetros a caballo con su hermana.

Zahira, en cambio, va sólo los lunes con sus amigas al colegio, ya que les lleva 4h recorrer los 24 km. de distancia.
Para algunos niños ir al colegio es una aventura y, en ocasiones, bastante complicada. Ellos saben lo importante que es la escuela y por eso no dudan en hacer el sacrificio. Nosotros hemos aprendido a valorar la suerte y la facilidad de tener un colegio tan cerca, y por eso, nos sentimos muy afortunados.

María Gómara y Andrea Martín - 6ºA

Tu generosidad vuelve a casa de las Hermanitas de los pobres por Navidad

El colegio Los Ángeles al completo ha participado en una campaña de recogida de alimentos con una respuesta por parte de todos extraordinaria. Es una "operación kilo" pero en lugar de hacerlo a través de los hipermercados, todos los alimentos que se consigan los vamos a donar "a Las Hermanitas de los Pobres de los Molinos''. Hemos descubierto que muchos ancianos están solos, sin recursos y sin familia que les ayude, que les cuide y que se preocupen de ellos. Las Hermanitas de los Pobres son ahora su única familia y su soporte pero, para realizar su labor, dependen de nuestra generosidad porque ellas no reciben ninguna ayuda económica.
¡Gracias a todos por vuestra solidaridad!

María Sanz y Gloria Maeso de 6ºC y Silvia Arranz de 6ºB

Textos escritos por alumnos y alumnas de 6º curso. Coordinación: Nuria Malvar. Diseño,maquetación y producción: AMPTA La Torre

¡¡ A LA CARRERA !!

VII CROSS DE LOS ÁNGELES Y CROSS ADS

MEDALLERO VII CROSS LOS ÁNGELES			
3º DE PRIMARIA	4º DE PRIMARIA	5º DE PRIMARIA	6º DE PRIMARIA
CARLOTA CASO MARTÍN MARÍA DEL CARMEN ALCÁZAR CHARLOTTE CRISTINA BRADFORD	CARLOTA DE LA OLIVA MARÍN PAULA CASO MARTÍN MACARENA GARRIDO SOBRÓN	ANNA VASYLIEVNA SOSENKO CAROLINA RODRÍGUEZ PRIETO CLAUDIA CONEJERO	BLANCA ARROYO SIRVENT VITORIA SOLÍS GLORIA MAESO GARCÍA
DIMITRY SOSENKO NICOLÁS PERNUDO DIEGO SIÑERIZ	HUGO ALONSO NÚÑEZ PABLO MILLÁN ASTRAY JORGE VELASCO	LEÓN ARRIAGA MIJANDE ALBERTO DE MIGUEL ARENCÓN RAÚL HERNÁNDEZ	ANANDA CAMÚS RODRIGO SERRANO ALEJANDRO PAPAGNA

3º

El pasado 29 de octubre de 20
3º, 4º, 5º y 6º de primaria. El o
representaran en el cross de la
nuestros tutores, las profesoras de
percances en la carrera y tuvieron
colegio -6 chicos y 6 chicas por cac
Deportiva de la Sierra (ADS). Este C
excelente y el recorrido demasiado
medallas.

Sofía Gómez, Tomás Clifford y Hugo Jo

Interview with the English assistants who help us in our classes

Kelsey

Where are you from?
K: I am from San Buena Ventura, California.
Can you tell us something about your family?
K: I don´t have any brothers or sisters but I have two dogs.
What are you going to do after working as an assistant?
K: I would like to continue teaching or working as an au pair.
Can you tell us something about California?
K: It is very close to the beach and there is a lot of hiking.
What was your costume this Halloween?
K: I dressed up as Jack Skeleton of the film Nightmare before Christmas (Pesadilla antes de Navidad).
What do you think about the horror tunnel?
K: It was very scary.
And what do you think of the play?
K: I think the kids were very good dressed up and they were very good story tellers.
When you were a kid, did you used to dress up?
K: Yes, every year. My first costume was Little red riding Hood (Caperucita Roja).
How is Halloween in California?
K: In California everyone go trick-or-treating, so we eat a lot of candies.
Did you celebrate Halloween this year?
K: Yes, I did. I went with a friend to her house and then we went to a bar.
Thanks for your time.
K: Your welcome.

Inés de Miguel, Celia Remírez, Paula Arranz y Lucía Yenes - 6ºA

James

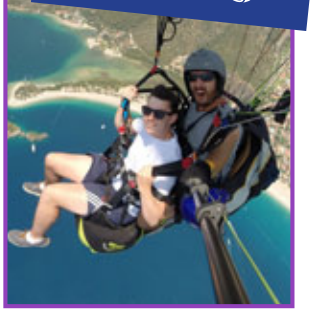

Where are you from?
J: I'm from London, but not from the central area.
Can you tell us about London?
J: It is very big and multicultural and there are lots of things to do and see.
What do you think about the school?
J: I like it a lot. The people are friendly and there are lots of trips.
Can you talk to us about your family?
J: We are all very close and do lots of things together. I have an older sister who lives in Manchester.
Do you think you look like John Newman?
J: No, I don't think so! ha, ha.
Do you have friends in Spain/Madrid?
J: Yes, I have friends from football and student exchanges (intercambios).

Alba Morera, Gloria Maeso y Vitoria Solís - 6ºC

15 se celebró el VII Cross del colegio C.E.I.P. Los Ángeles. Participaron alumnos de bjetivo era clasificar a los seis primeros corredores de cada categoría para que nos ADS en las categorías de Benjamín y Alevín femenino y masculino. Nos acompañaron E.F, Silvia y Sonia. Fue un día emocionante, aunque algunos niños sufrieron los típicos que ser atendidos por Protección Civil. Después, los 48 clasificados en el Cross del da curso - compitieron el 13 de noviembre, en el Cross que organiza la Agrupación Cross tuvo lugar en el parque de La Cabilda, en Hoyo de Manzanares. El tiempo fue escarpado, pero aún así, disfrutamos de la carrera y nos trajimos algunas copas y

ohn Kiddell – 6ºC

CROSS ADS HOYO DE MANZANARES	
BENJAMÍN FEMENINA: EQUIPOS: TERCEROS	**ALEVÍN FEMENINA:** EQUIPOS: SEGUNDOS INDIVIDUALES: Plata: Anna Vasylievna Sosenko Bronce: Vitoria Solís
BENJAMÍN MASCULINA: EQUIPOS: TERCEROS INDIVIDUALES: Bronce: Pablo Millán	**ALEVÍN MASCULINA:** EQUIPOS: TERCEROS

CAMINANTE NO HAY CAMINO. SE HACE CAMINO AL ANDAR.

Y eso es lo que hemos hecho este otoño los alumnos de 3º, 4º 5º y 6º, caminar por alguna de las sendas más interesantes de la Sierra madrileña.
Los niños de 3º fueron a la senda de Herrería de El Escorial; hicieron 9 kilómetros en 7 horas. Irene de 3º nos contó que subieron a la silla de Felipe II, que era donde el rey subía a ver cómo iban las obras de El Escorial. Por el camino tuvieron que "escalar mucho" pero iban cogiendo castañas para entretenerse. También estuvieron en la Cueva del Oso (aunque no lo vieron) y a la Fuente de la Reina.
Los alumnos de 4º hicieron una senda a la Barranca (en Navacerrada) desde donde hay una impresionante vista de La Maliciosa. Fueron acompañados por profesores y tutores. Caminaron 12 kilómetros de ida y vuelta en total. Algunos alumnos nos contaron los tipos de árboles, plantas y flores que vieron: Pinos, piornos, helechos, zarzamora, jara, escaramujo...

A la mayoría de los alumnos les gusto la fuente, la campana y la naturaleza en general. Cuando volvieron, estaban muy cansados, pero tan satisfechos que no dudarían en repetir.
Los 85 alumnos de 5º hicieron senderismo por la llamada Senda del Arcipreste de Hita, en la bajada del puerto de León. 7 km bastante llevaderos y con un tiempo excepcional para ser noviembre. Partieron desde la estación de Gudillos y llegaron al área recreativa La Panera. Algunos de ellos nos contaron sobre las plantas, arboles y flores que vieron, entre ellos un curioso arce canadiense que al arrojar unas pequeñas vainas que tienen parecen hélices de helicóptero. También vieron unos curiosos cráneos y huesos de animales.
Los de 6º fuimos a Cercedilla, a la senda de los miradores de los poetas. Fueron 9 kilómetros recorriendo desde la calzada romana hasta las piedras donde están escritos los poemas de Vicente Aleixandre.

Kristina Lyasheuska, Morena Teruel, Alba Mª Rodríguez y Carlota Ibáñez - 6ºB

VIVE HALLOWEEN

El día 30 de octubre celebramos Halloween. Los alumnos de sexto ayudaron a hacer actividades para el resto de los cursos.
Había tres opciones para elegir: túnel del terror (con César), obra de teatro, o hacer de acompañante. Hicimos unas preguntas a algunos niños de 3º, 4º y 5º curso para saber cuál de las actividades les había gustado más. El resultado confirmó el túnel del terror como el más divertido.
Los alumnos, cuando iban de actividad en actividad, tenían que meter las manos en cubos con ojos de vaca, sesos de mono y colas de serpiente. César nos contó que le había costado mucho hacer el túnel, que tardo 15 días en hacerlo, pero que valió la pena porque los alumnos de 6º que participaron en él, lo hicieron muy bien.
Unos niños de 6º representaron la escalofriante y divertida historia de una princesa y un duque muy particulares y otros visitaron a los niños de 5 años "terroríficamente" disfrazados para cantarles una canción sobre el tema en inglés.
Los niños de 4 y 5 años de Infantil hicieron un concurso de calabazas con la colaboración de sus familias. Se entregaron 2 premios por clase: uno a la calabaza más original y otro a la calabaza con mejor reciclado. Los niños de 4 años hicieron unos murciélagos y los niños de 5 años hicieron unas brujas. Todo se expuso en la pecera, decorada también con motivos de Halloween. *Alejandro Papagna, Samuel Martín & Silvia Arranz - 6ºB.*

LOS DE PRIMARIA ESTRENAMOS PATIO:

El patio nuevo se ha construido porque al colegio le hacían mucha falta unos campos nuevos de fútbol, baloncesto y de voleibol. El campo de fútbol ha renovado el césped artificial; la cancha de vóley es ahora más grande, y la de baloncesto, tiene las canastas más robustas. Además se han aprovechado las obras para construir arquetas para la salida del agua. Las obras comenzaron a finales de agosto y terminaron a finales de octubre. Mientras tanto, los alumnos de 4º, 5º y 6º hemos estado pasando el recreo en las instalaciones del polideportivo. El día que lo inauguramos, el saque de honor estuvo a cargo de Yoli, con Isabel como portera. Todos estamos muy satisfechos con las nuevas instalaciones. *Guillermo Fernández y David Sánchez - 6ºB.*

DE PLENO EN EL AYUNTAMIENTO

El 20 de noviembre, Día Mundial de la Infancia, tuvo lugar el Pleno Infantil Municipal al que se presentaron casi todos los colegios de Torrelodones. Hablamos sobre el medio ambiente, cultura, ocio y tiempo libre, deportes y movilidad urbana. Después de las preguntas, llegó una señora mayor, Trinidad, que tenía 102 años (¡qué barbaridad!) y nos contó cosas de su infancia. El pleno fue interesante y algunas preguntas fueron divertidas. Además, para la mayoría de los niños era la primera vez que entramos en el salón de plenos. Toda una experiencia. *Carlos Hernández y María Sacristán - 5ºB.*

¡¡COMO UNAS MARACAS!!

Los alumnos de 4º se han convertido en Luthiers (fabricantes de instrumentos musicales) creando unas divertidas maracas con materiales reciclados. Aparte de muy originales, ¡¡suenan!! *Alumn@s de 4º*

REDES SOCIALES

¿Alguna vez te has preguntado por los peligros de las redes sociales?
Manu (el guardia civil que vino a hablarnos sobre nuevas tecnologías) nos contó que no podemos dar nuestros datos personales a desconocidos, ni publicarlos en las redes sociales. Ubicación, nombre y apellidos, edad, nacionalidad, número de teléfono, rasgos, DNI, fotos...., son cosas que pertenecen a nuestro mundo privado y si se exponen, gente mal intencionada puede complicarnos mucho la vida. A través de tus fotos pueden saber todos tus datos, eso se llama metadatos. Los metadatos es una app que pueden piratear ("hackear") los secuestradores o los que te quieren hacer daño. Los selfies pueden ser peligrosos porque te puedes subir a sitios peligrosos, caer y estar muy grave o morir. Sexting es el envío de una fotografía desnudo o semidesnudo. Hacerte una fotografía en bañador no es malo, pero mandarla a las redes sociales sí que lo es. Hacerte una foto pareciendo que fumas, bebes... también puede causarte muchos problemas.
Con estas charlas nos hemos hecho un poco más conscientes de los peligros del mal uso de las redes sociales.
María Sanz y Gloria Maeso - 6ºC

LOS ÁNGELES

MARICASTAÑA

La revista del cole

La Torre
Asociación de
Madres, Padres y Tutores de Alumnos
C.E.I.P. LOS ÁNGELES - TORRELODONES

AÑO 12 - Nº 36 - ENERO - FEBRERO - MARZO 2016 - TORRELODONES

UN CARNAVAL ... MUY MUSICAL

Los profes decidieron que el tema central del Carnaval 2016 fuera este año "La música". Don Carnal dio comienzo al evento el 3 de febrero, pasando con su charanga y las plañideras por todo el colegio y acompañándonos en todo momento. Luego, el viernes 5 de febrero, el colegio entero se disfrazó de todo lo relacionado con la música: directores de orquesta, personajes famosos de los años 60, 70, 80, 90, 2000; de películas como Grease; de la música hippie, punk, rock, flamenca; de cintas de cassette o cds...
Como todos los años tomamos chocolate con churros por la mañana y desfilamos en el polideportivo por la tarde. Una charanga y Don Carnal acompañaron a los peques de Infantil hasta allí. El público, que llenó las gradas, pudo ver a los Beatles, a los Village People, las Sweet California, John Travolta, Olivia Newton John, David Bowie, Madonna..... en un divertidísimo desfile. Después los profes bailaron la canción de Bruno Mars "Uptown funk". La sardina, harta de tanta alegría, se fue con su "mal olor" y las "lloronas" hasta el año que viene.

Inés Gutiérrez y Meera García - 6ºC

Textos escritos por alumnos y alumnas de 6º curso. Coordinación: Nuria Malvar. Diseño,maquetación y producción: AMPTA La Torre

FINAL CROSS ESCOLAR ADS 2016

ASÍ QUEDARON NUESTROS PARTICIPANTES

BENJAMÍN FEMENINO	ALEVÍN FEMENINO
06 - CARLOTA DE LA OLIVA	01 - ANNA SOSENKO
10 - CARLOTA CASO	11 - VITORIA SOLÍS
19 - MACARENA GARRIDO	17 - BLANCA ARROYO
28 - PATRICIA ALONSO-BASURTO	29 - CELIA LÁZARO
39 - LARA ALONSO-BASURTO	31 - LUCÍA YENES
50 - PAULA CASO	43 - LAURA URIBES
	53 - BARBARA PERELLO

BENJAMÍN MASCULINO	ALEVÍN FEMENINO
18 - HUGO ALONSO	10 - LEÓN ARRIAGA
24 - DAVID GARCÍA	27 - ALBERTO DE MIGUEL
28 - NICOLÁS PERNUDO	44 - RICARDO MARTÍN
40 - JAIME JEREZ	49 - MIGUEL MARTÍN
51 - DIMITRY SOSENKO	55 - ALBERTO CORDERO
	57 - MARCOS REMÓN

El 16 de enero, en la final del cross escolar ADS, nuestras atletas femeninas consiguieron hacerse con el tercer puesto por equipos en sus categorías. A nivel individual, Anna Sosenko se alzó con el oro, clasificándose para el campeonato de la Comunidad de Madrid, en el que quedó cuarta. ¡Enhorabuena a todos los participantes! *Alumnos de 6º*

A LA ANTÁRTIDA VÍA SKYPE

Los niños de 5º de primaria realizaron una videoconferencia por skype con unos científicos que estaban en la Antártida investigando nuevas especies de animales. Conectaron el día 5 de marzo, cuando estábamos en pleno Carnaval lo cual fue bastante gracioso. Desde allí les contaron las condiciones en las que viven y realizan su trabajo, como que había buzos investigando y que habían encontrado estrellas de mar con más de 40 puntas. Los alumnos de 5º de primaria les dieron una sorpresa porque trajeron al padre de uno de los científicos, que había estudiado en el IES Diego Velázquez, y faltó poco para que se pusieran a llorar.

Guillermo Fernández y Lucas Ortiz - 6ºB

VAMOS SOBRE RUEDAS

Los niños y niñas de 3º y 4º estamos practicando patinaje en Educación Física para, si nos gusta, seguir practicando en un futuro. Hemos aprendido a hacer "el pez" hacia delante y hacia atrás, "la frenada", "el cochecito", "la cigüeña"... Nos divertimos mucho porque patinamos mientras jugamos.

El último día iremos a Rolling para patinar con música. Nos ha gustado mucho y esperamos poder continuar haciéndolo. *Alumn@s de 4º*

This is Magic

In this quarter the magician Cliff came to the school Los Angeles to do some amazing tricks: disappear toys, ducks...He picked some children for his tricks and then he gave them a certificate for their help. *Álvaro Miranda - 6ºA*

La música

Tema del certamen "Los cuentos de Maricastaña"

Llega el concurso "Los Cuentos de Maricastaña", que tiene como tema de inspiración en esta su XXXII edición "LA MÚSICA". Animamos a todos los alumnos a dejar volar su imaginación y presentar su relato antes del 14 de abril. Habrá libros para todos los participantes de primaria, para la biblioteca de infantil y, además, un libro extra para el ganador de cada clase. Los ganadores recibirán sus premios el 22 de abril en una ceremonia llena de actuaciones. Los padres podréis ver los trabajos y relatos realizados por vuestros hijos durante el fin de semana en el stand que pondremos en la feria del libro de Torrelodones.

AMPTA La Torre

NOCHE ENTRE ANIMALES

Los alumnos de 2º de primaria se fueron a la granja escuela El Álamo en enero y, rodeados de animales, pasaron allí una noche. Por supuesto, estuvieron acompañados por sus profesores. Además de pasar una emocionante noche (porque también tuvieron "discoteca") vieron todo tipo de animales como: vacas, cabras, ovejas, caballos, burros..., y aprendieron cómo hacer pan, chorizo y aceite.
Volvieron justo a tiempo para celebrar el día de la Paz.

Silvia Arranz y Guillermo Fernández - 6ºB.

Interview with Dylan our English assistant

We introduce you to Dylan, one of our assistants during this academic year.

Where are you from?
I´m from Chicago (USA)

Do you like Spain?
I love Spain because the food is delicious and the people are very friendly.

What is your preferred Spanish food?
The paella is a good example of delicious Spanish food.

What is your favorite sport?
I like American football and hockey.

Do you like music?
Yes, of course. And I also love playing the guitar.

José Rodríguez - 6B
y Andrés Carro - 6ºC

Excursiones AMPTA 8 febrero

El pasado día 08 de febrero, para cubrir el día no lectivo, nos fuimos de excursión con los niños y niñas que se apuntaron. Salimos con un total de 8 autobuses en dirección a Naturescorial (con el ciclo de infantil) , Arqueopinto (con los niños de 1º y 2º de primaria) y Micrópolix (con los de 3º, 4º, 5º y 6º de primaria). Desde la Junta de la Ampta La Torre queremos agradecer a los voluntarios que se atrevieron a pasar una intensa jornada con los niños, su tiempo y buen humor. Esperamos contar con muchos de vosotros el año próximo; ¡no seríais los únicos que repitieran!. Y, cómo no, a los más de 350 niños y niñas que se embarcaron en esta aventura de un día, enhorabuena por el buen comportamiento que habéis tenido un año más. Esperamos que lo pasarais fenomenal y que os apuntéis de nuevo el año que viene.

AMPTA La Torre

Celebración de "el Día de la Paz"

El viernes 29 de enero celebramos en el colegio el Día de la Paz. Se organizó un "hermanamiento" en el que clases de mayores y pequeños se unieron para hacer actividades juntos. Por ejemplo, los alumnos de 5º de juntaron con los niños y niñas de 4 años y los de 6º con los de 3 años. Nosotros, de 6ºC, elaboramos una paloma con algodón y los pequeños se la llevaron a casa. También Marisa la profe de Religión hizo un mural muy bonito que significa que da igual del color que seamos, todos cabemos en el mundo.

María Sanz, Alba Morera, Gloria Maeso
y Vitoria Solís - 6ºC

ECOSYSTEMS IN A SHOE BOX

Within the second term, the 5th graders did an arts and crafts project about ecosystems. the models were made in a shoe box. The students used different materials: clay, plasticine, construction paper, paint... They worked in pairs, individually or in groups of three. The models are exhibited in the halls of one of the buildings. There's a beautiful tundra recreation, an excellent rainforest model and an astounding open ocean ecosystem. The children enjoyed doing this project a lot!

Clara Pérez - 5ºC & Celia Sanz - 5ºA

Sucedió dentro del cole

TALLER RCP

El viernes 19 de febrero los alumnos de 6º recibimos una charla de Protección Civil en la que nos explicaron cómo hacer una reanimación cardiopulmonar. En primer lugar vimos una presentación en PowerPoint y después, en la sala de usos múltiples, practicamos con unos muñecos y entre nosotros mismos. Ahora estamos más preparados para ayudar a quien pueda sufrir un problema respiratorio o cardiaco.

Erika García-Plata y Sofía Gómez- 6ºC

DEFENSA PERSONAL

Este año los alumnos de 5º y 6º han desarrollado, durante tres semanas, la unidad didáctica Karate y defensa personal. Han aprendido a dar distintos tipos de golpes con pies y manos y cómo defenderse.

Álvaro Miranda - 6ºA

NUEVO INVERNADERO EN NUESTRO HUERTO

Los alumnos de 1º de primaria nos han contado que se ha construido un invernadero en el huerto ecológico del colegio. Les estuvimos haciendo preguntas sobre las cosas que le gustan del huerto y nos contaron que le gusta mucho ir a poner tierra, a regar y a cuidar las plantas y que, con el nuevo invernadero, van a poder cultivar muchas más cosas. También nos contaron que han aprendido que la zona de cultivo se llama bancal. Muy interesante. Si no has ido todavía, ¿a qué estás esperando para visitar el huerto?.

Alba Morera y Erika García-Plata - 6ºC.

LOS ÁNGELES

MARICASTAÑA

La revista del cole

La Torre
Asociación de
Madres, Padres y Tutores de Alumnos
C.E.I.P. LOS ÁNGELES - TORRELODONES

AÑO 12 - Nº 37 - ABRIL-MAYO-JUNIO 2016 - TORRELODONES

tres, dos, uno...FIN
Graduada la promoción 2010-2016

Ya estamos en la cuenta atrás para acabar el colegio y pasar al Instituto. Algunos llevamos aquí 9 años y ha sido como nuestra casa. Nuestra graduación es el día 21 de junio. El evento se celebrará en la sala de usos múltiples, donde los alumnos de 6º actuaremos. Los padres, madres y familiares nos verán y los profesores... ¡fliparán!
Los alumn@s de 6º vamos a representar el musical de "Mamma Mia" donde mostramos nuestras grandes dotes de canto y baile; hasta nos hemos inventado las coreografías. El casting fue un poco difícil porque no nos poníamos de acuerdo con el reparto de personajes. Sin embargo, como hemos trabajado mucho en ello, seguro que será un gran éxito.
Las profes Verónica, Maribel y Cristina se han encargado de la coordinación y el vestuario (con gran paciencia).
Antes de la actuación recibiremos los diplomas y tendrá lugar el acto de graduación, en el que leeremos las cartas de despedida.

Andrea Martín y María Gómara - 6ºA y Sofía Alarcón - 6ºB

"Me lo he pasado muy bien todos estos años en este colegio''
María Gómara (6ºA)

"Estos 9 años han sido geniales, ¡sobre todo por los compañeros!''
Andrea Martín (6ºA)

"Estos años me han encantado porque he conocido a gente nueva"
Sofía Alarcón (6ºB)

"Gracias por todos estos años aquí''
Alba Díaz (6ºB)

"Gracias por tratarme muy bien en todos estos años''
María Tenaguillo (6ºC)

"Estos años que he vivido en el colegio han sido muy divertidos''
Horacio Papagna (6ºB)

"Vamos a echar de menos todas las celebraciones como Halloween, Carnaval y el día de la Paz"
María, Erika y Gloria (6ºC)

"Estos años en los que he estado en el colegio he hecho muchos amigos y he aprendido mucho''
David Viñé (6ºA)

"Me gusta el colegio porque me gusta estar con mis amigos''
Marina Arredondo (6ºB)

Textos escritos por alumnos y alumnas de 6º curso. Coordinación: Nuria Malvar. Diseño,maquetación y producción: AMPTA La Torre

OLIMPIADAS 2016
"CORRIENDO VOY...VOLANDO VENGO"

MEDALLERO BENJAMINES

Velocidad masculino:
Oro: Jorge Velasco
Plata: Pablo Millan-Astrax

Resistencia masculino:
Oro: Perun Prodanovic

Lanzamiento balón medicinal masculino:
Oro: David Eduardo Fernández

Salto longitud masculino:
Oro: Jorge Velasco
Plata: Dustin Cia

Relevos masculino:
Oro: Hugo Alonso, Joaquín Cayuela, Pablo Millan-Astrax, Dustin Cia.

Velocidad femenino:
Plata: Safiatu Sanou

Resistencia femenino:
Oro: Carlota de la Oliva

Lanzamiento balón medicinal femenino:
Oro: Paula Caso
Plata: Safuatu Sanou

Salto longitud femenino:
Oro: Patricia Alonso-Basurto

Relevos femenino:
Oro: Paula Caso, Carlota de la Oliva, Patricia Alonso-Basurto, Macarena Garrido.

El pasado 10 de junio los alumnos de 4º realizaron las jornadas de atletismo. Las jornadas de atletismo son una serie de pruebas atléticas que se celebran cada año: medio fondo, salto de longitud, lanzamiento de balón medicinal, velocidad y relevos. Varían las distancias según las categorías, Benjamín o Alevín. El evento se realizó en el campo de fútbol Julián Ariza de Torrelodones con la organización del polideportivo y la coordinación de Silvia, junto con Sonia, las profesoras de educación física.
Este año compusimos un himno que cantamos hasta quedarnos afónicos. Al acabar la competición se entregaron las medallas a los tres mejores por categorías y prueba y también los trofeos de los juegos escolares.
Los alumnos de 5º y 6º participarán en las jornadas en la categoría de alevín el 17 de junio por lo que al cierre de la revista no se habrá producido el evento y no podremos ofreceros fotos ni el listado de ganadores.

María Tenaguillo - 6ºC y Alba Díaz - 6ºB

UNA CIUDAD CON UN GRAN PASADO HISTÓRICO Y LITERARIO

El pasado martes 31 de mayo los alumnos de 5º fuimos a Alcalá de Henares. Esta ciudad es muy interesante por su pasado histórico: allí estuvieron los romanos que la llamaron "Cumplutum", visigodos, árabes... El nombre actual es de esta época en la que se llamaba "Cualalcala",y de Henares por el río que pasa cerca. También es importante porque allí nació Cervantes. Primero visitamos la pequeña casa de este escritor, después fuimos a un Museo Arqueológico, pero solo vimos los mosaicos. En la Capilla del Oidor vimos la pila bautismal en la que se bautizó Cervantes (no estaba entera pero había 3 piezas verdaderas). Justo antes de comer fuimos a la Universidad de Alcalá de Henares donde en los exámenes había un ángel y un demonio: el ángel te tranquilizaba y el demonio te abucheaba. En el Corral de comedia vimos el teatro y los efectos especiales como el barril con piedras dentro para hacer la tormenta o el ascensor para hacer aparecer o desaparecer de la escena a los actores. A todos nos pareció una excursión interesante y divertida.

Laura Uribes, Clara Pérez y Sabela Delgado - 5ºC
Carolina Rodríguez, Claudia Gómez y Alexandra Willstetd - 5ºA

INTENSA SEMANA CULTURAL

DON QUIJOTE DE LA MANCHA CON SU AMIGO SANCHO PANZA EN NUESTRO RECITAL

Como parte de la Semana Cultural, que se celebra conmemorando la muerte de dos célebres escritores, Cervantes y William Shakespeare, los alumnos de Primaria prepararon un recital de poesía que escucharon alumnos de otros grupos. Se realizó en la biblioteca del colegio con el acompañamiento musical de otros alumnos que tocaron instrumentos. Se pudieron escuchar poesías de escritores conocidos y otras creadas por los propios alumnos. Este año como novedad, algunas alumnas de 6º hicimos una dramatización de algunos pasajes del Quijote. Nos disfrazamos de los personajes de la novela y a los niños les gusto por el hecho de que contamos la historia de manera muy entretenida.

Erika Gª-Plata, Gloria Maeso y María Sanz - 6ºC

FETÉN FETÉN

Como el centro de interés de este curso es "La Música", durante la Semana Cultural los alumnos de Primaria asistimos a un espectáculo en el que aprendimos que la música está en todas partes y que no solo puede tocarse con los instrumentos tradicionales. Fetén Fetén, un grupo formado por dos jóvenes músicos, nos mostró que de un serrucho, huesos de oveja o instrumentos raros fabricados por ellos mismos se puede sacar una melodía.

Alumn@s de 6º

32 AÑOS CONTANDO CUENTOS CON MARICASTAÑA

El acto con el que nos despedimos de la Semana Cultural tuvo lugar el 22 de abril con los premios del certamen literario de Maricastaña. Este año fue la trigésimo segunda vez que la Asociación de madres, padres y tutores de alumnos convocaba el concurso de cuentos y premiaban el mejor cuento de cada clase, o bien escritos (primaria) o bien dibujos (infantil).
A todos los participantes se les regaló un libro.
Durante la ceremonia, antes de entregar los premios, los chicos y chicas de la escuela Yolanda Galey bailaron para nosotros diferentes canciones y estilos musicales, ya que el tema central de este año fue "La Música".

Paula y Andrea Aguado - 6ºC

S CONCURSO LITERARIO MARICASTAÑA 2015-2016

1º A – Íñigo Martínez	"La trompeta y el mundo mágico"
1º B – Lucía Gómez	"La reina cantante"
1º C – Rodrigo Morris	"La música"
1º D – Violeta Conejero	"La profesora que era rica"
2º A – Jorge Vega	"La nota perdida"
2º B – Alfonso Vos	"El dragón de la música"
2º C – Diego Sardinero	"La amistad musical"
2º D – Paula del Río	"El baile de las notas"
3º A – Claudia de la Oliva	"El bosque luminoso"
3º B – Adriana Sánchez	"Lo que pintó la música"
3º C – Alex González	"El pequeño cantante"
4º A – Luna Pérez	"Todos juntos"
4º B – Inés Márquez	"Las notas del pentagrama"
4º C – Macarena Garrido	"Marcos y la música"
5º A – Sergio Moldes	"Mi primer instrumento reciclado"
5º B – Darío Romero	"La selva clásica"
5º C – Clara Pérez	"El Planeta la Música"
6º A – Inés de Miguel	"La vida sin música un error"
6º B – Carlota Ibáñez	"Michael y Wolfgang"
6º C – Meera Gª Gualís	"El libro de la música"

GRAN EXPERIENCIA IRLANDESA

Como parte del Proyecto bilingüe del colegio los alumnos de 6º nos fuimos una semana a Irlanda, en viaje de inmersión lingüística.
Del 22 de mayo al 29 de mayo viajamos a Dublín 56 niños y 3 profesores: Benito, Mª Ángeles y Marisa.
Nosotros, nos alojábamos en familias, donde nos cuidaban como parte de ellos, nos llevaban a conocer sitios donde contactar con la cultura irlandesa y, a la mayoría, nos daban bien de comer aunque siempre nos quedaba sitio para las chuches, bocadillos o chips como dicen allí. Por las mañanas íbamos a una escuela de idiomas llamada Atlas, donde las actividades eran a base de juegos mientras aprendíamos, y donde nos entregaron un diploma cuando acabó la semana de clases.
Por las tardes nos gustaba ir a diferentes sitios de excursión por ejemplo: a la Catedral de San Patricio, al Museo de Ciencias Naturales, a ver las momias de Saint Michans, House 29, una casa Georgiana del siglo XVIII, de compras para que pusiésemos en práctica nuestro inglés y el último día fuimos a Bray, un pueblo costero.
El tiempo fue..., bueno, como es el tiempo en Irlanda: a veces sol, nubes muchas veces y lluvia, por eso es tan verde. Alguno decía cuando volvimos que cerraba los ojos y seguía viendo verde.
La experiencia ha sido genial para todos, no solo por aprender inglés sino por los lugares y personas que hemos conocido.

Andrés Carro - 6ºC

SIN VIAJE A IRLANDA, TAMBIÉN NOS DIVERTIMOS

Los alumnos que nos quedamos en el colegio durante la semana del viaje a Irlanda del 22 al 29 de mayo, notamos la ausencia de los compañeros sobre todo el primer día, pero los profesores se encargaron de tenernos muy entretenidos.
Repasamos los contenidos de algunas asignaturas pero, como no podíamos avanzar sin ellos, nos dedicamos sobre todo a realizar un montón de actividades: películas, teatro, juegos y talleres de decorados, de periodismo o pintura.

Nos juntaron a los alumnos de las tres clases en una misma aula, que ha sido el centro de operaciones durante toda la semana.

En el taller de manualidades construimos los decorados y el atrezzo para el musical de la graduación. En el taller de música y baile ensayamos las canciones y los bailes para que salieran bien y en el taller de periodismo cubrimos las noticias del colegio de este trimestre. También colaboramos en la creaión del mural que se ha pintado en el porche del edificio 2.

Os dejamos la opinion de algunos compañeros sobre esta semana:

"Esta semana está siendo muy tranquila"
Marina Arredondo

"Divertido porque me gusta hacer manualidades"
Alba Díaz

"Muy divertida. No paramos porque hacemos un montón de cosas"
David Viñé

Isabel justicia y Natalia Romero - 6ºC
y Alba Mª Rodríguez - 6ºB

THE ECOSYSTEMS

Children of third grade made a representation of the different groups of animals with its habitats. Children made ecosystems in their houses with a box and then, they made plasticine animals. It was voluntary but at the end, all did it.

Lucas Ortiz - 6ºB, Oliver Clifford- 6ºC & Thomas Clifford - 6ºA

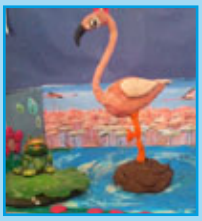

COLORES QUE NOS REPRESENTAN

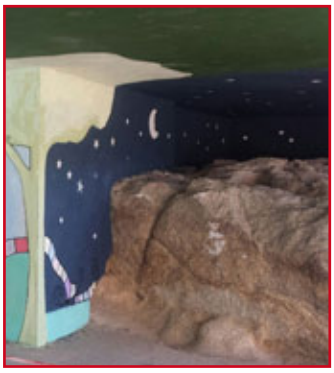

Durante la semana del 23 al 27 de mayo, los alumnos de 2º, 3º, 4º y 6º participaron en la creación de un mural que representa un bosque muy particular con colores suaves y líneas redondeadas y que está situado en el porche del edificio 2 de nuestro colegio.

La idea partió de la profesora de música, que vio la portada de un disco y le gustó tanto que quiso contactar con la autora. Todas las clases tenemos una columna que nos representa de los colores elegidos. Cada clase pintó un trozo del mural y los niños se pusieron de pintura hasta las cejas.

Entrevistamos a dos niñas que estaban pintando el mural: "Para mí la sensación de pintar este mural es divertida y única".

"Yo pienso que esto es emocionante, me da igual mancharme porque me parece más importante pintar el mural y está quedando precioso".

David Viñé - 6ºA y Alejandro Papagna - 6ºB

Pen Pal letters to America: How we made 100 new friends

This spring, the fourth and fifth graders exchanged four letters with students in Virginia Beach, Virginia, U.S.A. Each child wrote to his or her own "pen pal" – that's what you call a friend who you meet through letters. "We wrote about our hobbies, our families, our school and our favorite things. The American children told us that they dissected a squid in class; some knew Spanish and many liked the same video games as us. Sometimes we had to wait a long time for the letters, so we got excited when they arrived. Now, we have 100 new friends!"

Kalynne Dakin- English assistant

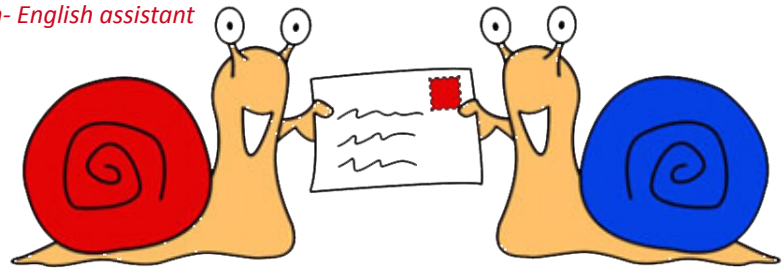

Graduación de Infantil

"NOS VAMOS A PRIMARIA"

Los alumnos de 5 años se hacen mayores y van a pasar a Primaria. El viernes 3 de junio lo celebraron en una ceremonia de graduación en la sala de usos múltiples del colegio. Fueron invitados los padres de los niños y junto con las tutoras, profesoras especialistas y el equipo directivo disfrutaron de una fantástica mañana.

Los alumnos de sexto dieron la bienvenida a los nuevos alumnos de primaria. A continuación, cada una de las tres clases hizo una actuación por separado: 5A "Hecho con tus sueños", 5B "Madre Tierra" y 5C "Mamma Mía". Luego hicieron una actuación en inglés todos juntos. Después, el acto de graduación, con la colocación de bandas y entrega de diplomas y, por último, las emotivas despedidas de las profesoras.

Eva Morán Bravo - 6ºC y Carlota Ibáñez - 6ºB

THEATER CLUB

The 16th of June some students from 4th and 5th grade made the play "The Wizard of Oz ", the story of Dorothy and her dog Toto, who are caught in a tornado's path and end up in the land of Oz. There she meets some friends and all start a journey to meet the Wizard of Oz, who everyone says can help her return home. The assistant Kalynne had the idea. First we practiced in some classrooms and later we practiced on the stage.The teacher Cesar was the one who took care of the decoration and we prepared our own costumes. We hope everybody enjoyed the play as much as we did.

Aleksandra Willstedt - 5ºA.

VIAJES FIN DE CURSO

NaturESCORIAL

Un año más la AMPTA del colegio organizó dos viajes de fin de curso. Uno para los alumnos de 5 años y otro para los de 6º curso de primaria. Los niños de infantil se fueron el 28 y 29 de mayo a la granja escuela Naturescorial. Allí montaron en tractor, visitaron los animales de la granja, jugaron a cultivar en el huerto, bailaron en la discoteca y, lo más emocionante, pasaron una noche inolvidable junto a sus compañeros de ciclo. Por su parte, los alumnos de 6º curso saldrán el 17 de junio hacia el campamento Parque Natural del Alto Tajo, en Guadalajara para disfrutar durante el fin de semana de un montón de actividades y juegos: tirolinas, tiro con arco, sendas, piragüismo..etc. *AMPTA La Torre.*

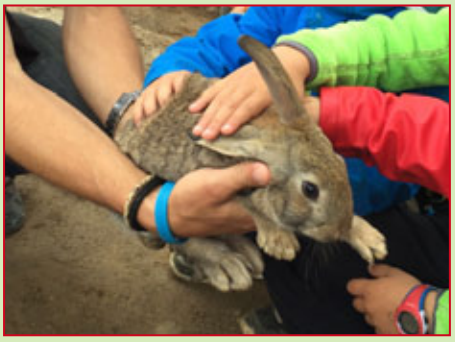

¡¡ AL AGUA PATOS !!

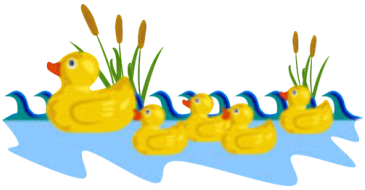

Durante abril y mayo se ha realizado en la piscina del polideportivo una actividad que lleva muchos años organizando el departamento de Educación Física. Los niños de 1º hacen un curso de cinco sesiones y se titula Iniciación a la natación, donde aprenden a nadar o a mejorar su técnica. Los niños de 2º hacen una sesión de juegos y de tirarse por el trampolín... La natación favorece la autonomía de los alumnos a la hora de vestirse solos y cambiarse solos y sobre todo la satisfacción de realizar un deporte como es la natación.

Yiling Zhou y Ainara Halton - 6ºB

CASTIZOS Y CHULAPAS EN INFANTIL

Durante la semana del 9 al 13 de mayo los alumnos de Infantil realizaron actividades para la festividad de San Isidro. Aunque en Torrelodones el 15 de mayo no es fiesta, quisieron celebrar la conocida fiesta madrileña. San Isidro es su patrón y ya que teníamos que venir al colegio... ¿Por qué no hacerlo bailando? Los alumnos decoraron "la pecera" del edificio como si fuera la pradera de San Isidro, llena de farolillos, banderines , claveles , abanicos , mantones de manila , y como no, el oso y el madroño. Para terminar la fiesta, el viernes 13 de mayo el colegio se llenó de chulapos y chulapas que bailaron más de un chotis.

Miguel Martín- 6ºA y Mª José Hurtado - 6ºB

CAMBRIDGE & TRINITY EXAMS

TRINITY COLLEGE LONDON

UNIVERSITY OF CAMBRIDGE

The sixth grade students took the Cambridge Key English Test (KET) and Preliminary English Test (PET) exams, known and recognised all over the English-speaking world. Success in a Cambridge English exam provides you with an internationally recognised certificate showing the level you have attained in English. KET is a basic level qualification that shows you can use English to communicate in simple situations. PET is an intermediate level qualification that shows you are able to use your English language skills for work, study and travel. A few of us took PET and the others took KET. First we did the reading, writing and listening parts and later the speaking one. Everyone was nervous at fist but, we all did a great job!! Also the Trinity tests took place on 4th, 5th and 6th May. Almost all 4th grade studens submitted for examination. Oral tests were 10 minutes, 5 minutes speaking about a given topic and 5 minutes developing a topic previously prepared by the students.

Alumn@s de sexto